

# Lexware financial office premium handwerk 2020

Die komplette kaufmännische Lösung. Rechnungswesen und Personalwirtschaft für kleine und mittlere Handwerksbetriebe

Mit dieser netzwerkfähigen Software erledigen mittlere Handwerksbetriebe alle Aufgaben der Buchhaltung, Warenwirtschaft, Lohn- und Gehaltsabrechnung, Anlagenverwaltung, Reisekostenabrechnung und Fehlzeitenverwaltung professionell. On top: Spezial-Funktionen für das Bau-, Ausbau-, Elektro- und Metallgewerbe.



## Lexware financial office premium handwerk 2020

**365 Tage Laufzeit**  
Empf. VK: € 1.294,90  
(€ 1.540,93 inkl. MwSt.)

**Unbegrenzte Laufzeit**  
Empf. VK: € 1.078,80  
(€ 1.283,77 inkl. MwSt.)

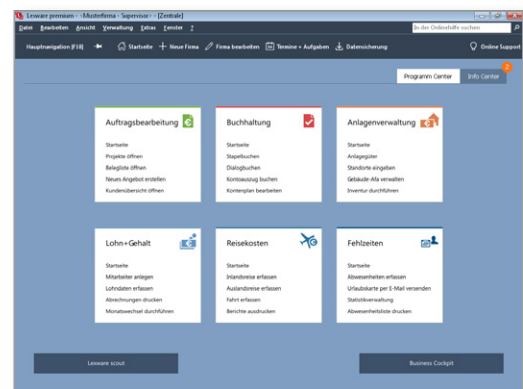

### Maximale Klarheit

Die Startseite bietet alle Kernfunktionen auf einen Blick. Die klaren Strukturen und viel Platz ermöglichen konzentriertes Arbeiten.

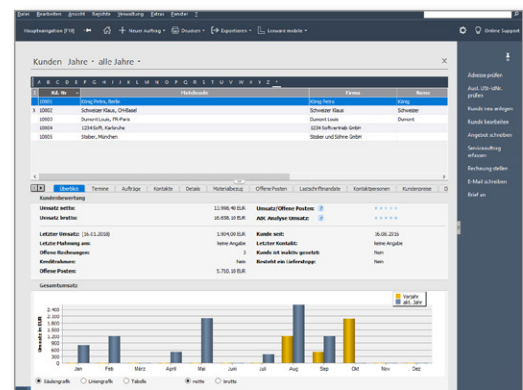

### 360-Grad-Sicht auf den Kunden

Alle Informationen rund um Ihre Kunden haben Sie jederzeit im Blick: Umsätze, offene Rechnungen, aktuelle Bezüge etc.



**Zielgruppe**  
Kleine und mittlere Handwerksbetriebe

# Lexware financial office premium handwerk 2020

Die wichtigsten Leistungen auf einen Blick

## Lexware handwerk premium

- Alle Belege vom Angebot bis zur Rechnung inklusive Rechnungs-korrektur und Sammelrechnung
- Material-, Positions-, Titel- und Endpreiskalkulation mit Gewinn-ausweis
- Handwerkspezifische Belege wie Teil- und Schlussrechnung, Kostenvoranschlag, Serviceauftrag, Nachtragsangebot u.v.m.
- Separater Ausweis von Lohn-leistungen für Handwerks- und Dienstleistungen (nach § 35 a Abs. 2 S. 2 EStG)
- Einkaufsmodul mit Lager-organisation
- Verwaltung von mehreren Lagern
- Kunden-, Lieferanten-, Material- und Materialgruppenverwaltung
- Inventur mit Bestandserfassung und Lagerbewertung
- Aufmaßberechnung
- Integriertes Kassenmodul
- Abrechnung von Bauleistung nach VOB/B, BGB
- Rechnungsdruck mit GiroCode
- Projektverwaltung, -abrechnung und -nachkalkulation
- Datannorm 4.0 und 5.0, GAEB '90, 2000, Eldanorm '96 und 2000/ZVEH-Norm '96 und 2000

## Lexware buchhaltung premium

- Doppelte Buchführung mit Jahres-abschluss (Bilanz mit GuV, E-Bilanz)
- Anzeigen von papierlosen Rech-nungen und Verknüpfung mit Buchung
- Übermittlung per Elster von USt-Voranmeldung, -Erklärung und Dauerfristverlängerung

- Flexible Buchungsmasken: Stapel-, Dialogbuchen, Schnellerfassung, Finanzkontenerfassung
- Mehr als 10 Musterkontenrahmen (DATEV-kompatibel): z. B. SKR 03, SKR 04
- Individuelle BWA (auch grafisch), Kennzahlen-, Kostenstellen- und Kostenträgerauswertungen
- DATEV-Schnittstelle
- Rechtssicherer Betriebsprüfer-Export
- Offene-Posten-Verwaltung inklusive Mahnwesen
- Kassenbuchfunktion inkl. Quittungs-druck

## Lexware lohn + gehalt premium

- Elektronische Übermittlung von Bescheinigungen für Mutterschutz, Krankengeld, Entsendung ins Aus-land (A1) etc.
- Systemzertifizierte, elektronische Datenübermittlung der Beitrags-nachweise, Beitragserhebungen für Versorgungswerke und Sozialversi-cherungsmeldungen
- Ausgezeichnet mit dem GKV-Zertifikat
- Betriebsprüfer-Export für das Finanz-amt
- Geringverdiener, Mehrfachbeschäf-tigte, Minijobs/Aushilfen und Midijobs im Übergangsbereich
- Lohnsteuerbescheinigungen und -anmeldung online (per integriertem ELSTER-Modul)
- Inkl. Betriebsrentenstärkungsgesetz
- Korrektur bereits abgerechneter Zeiträume
- Komplette Lohn- und Gehaltsab-rechnung (empfohlen für bis zu 200 Mitarbeiter)

## Zusatzfunktionen der Lexware premium line

- Client-/Server-Lösung (5 Arbeitsplätze inklusive)
- Kostenlose Beratung zu Installation und Technik
- Geeignet zur Verwaltung mehrerer Firmen
- Benutzerverwaltung inkl. Passwort-schutz

## Unser Versprechen

- ✓ Sie erhalten alle Updates kostenlos
- ✓ Sie arbeiten mit einer topaktuellen Software
- ✓ Sie berücksichtigen alle aktuellen Gesetze

## Konditionen

### 365 Tage Laufzeit

Innerhalb der 365-tägigen Nutzungsdauer haben Sie Zugriff auf den vollen Leistungsumfang der Software und erhalten alle Updates kostenlos. Nach Ablauf der Nutzungsdauer muss diese kostenpflichtig verlängert werden. Ansonsten können Sie nur noch auf Ihre Daten zugreifen, das Programm aber nicht mehr nutzen.

## Konditionen

### unbegrenzte Laufzeit

Innerhalb der Abo-Laufzeit haben Sie Zugriff auf den vollen Leistungsumfang der Software und erhalten alle Updates kostenlos. Die Mindestlaufzeit des Abos beträgt 365 Tage. Nach Ablauf verlängert sich die Laufzeit auto-matisch um weitere 365 Tage. Eine Kündigung ist jederzeit möglich. Sie wird jeweils zum Ende der Abo-Laufzeit wirksam. Anschließend können Sie nur noch auf Ihre Daten zugreifen, das Programm aber nicht mehr nutzen.

## Technische Daten

Microsoft® Windows® 7 SP1 (ab Home) / Windows® 8.1 / Windows® 10 (jew. dt. Version) | Microsoft® Windows® Server 2012 / Windows® Server 2012 R2 / Windows® Server 2016 / Windows® Server 2019 | 2-GHz-Prozessor oder höher | Server: 4 GB RAM | Clients: mind. 2 GB RAM (4 GB empf.) | Grafikauflösung mind. 1024x768 (4:3) oder 1366x768 (16:9) | DVD-Laufwerk | Mind. 20 GB freier Festplattenplatz (davon mind. 5GB auf dem Systemlaufwerk) | Internetzugang und Produktaktivierung erforderlich. | Die 365-tägige Nutzungsdauer ist gültig bei Installation bis 31.01.2021.